

# Río Lobos

Las más representativas de cada uno de ellos son las siguientes: en la llanura predomina la sabina albar junto al pino laricio, el tomillo, el espliego, la aulaga...; bordeando los arroyos, la vegetación de ribera se hace presente y en sus aguas destacan los nenúfares, las eneas y la menta de las aguas. En las zonas de roca, debido a la escasez de suelo, únicamente aparecen especies colonizadoras, como las rompedieras y las dragoneras.

Además de extensos bosques de sabina y pino laricio, se dan cita en este Espacio Natural una gran variedad de especies animales. La más representativa es el buitre leonado, aunque existen otras como el águila real, águila perdicera, águila culebrera, halcón, azor, milano, busardo ratonero, cernícalo, búho real, búho chico, lechuza, cárabo y mochuelo, en cuanto a rapaces. Por lo que respecta a especies propias de ríos y arroyos destacan el ánade real y el marfín pescador. Abundantes son también los anfibios y reptiles: víboras, culebras de agua, lagartos, lagartijas y ranas.

El carácter recogido del cañón ha sido aprovechado por las personas desde antiguo, dejando numerosos testimonios culturales que han perdurado hasta nuestros días. Las primeras pinturas y grabados datan de la Edad de Bronce. La civilización romana dejó su huella en

numerosos lugares del Parque, destacando el canal de abastecimiento a Uxama o el puente de Hontoria del Pinar. La Orden del Temple tuvo gran relevancia, plasmada en la construcción de la ermita románica de San Bartolomé o el castillo de Ucero.

La trashumancia fue de gran importancia, no en vano el Parque está atravesado por la Cañada Real Soriana, y la minería, donde hay que significar las caleras, en uso hasta hace poco tiempo.



Edita: Junta de Castilla y León. Diseño y realización final de textos: SWA, S.L. Ilustración de portada: Cruz Pintar. Imprime: Gráficas Germinial, S.C.L. Depósito legal:

## ¿Cómo llegar hasta la Casa del Parque?



Puedes acceder al Parque desde San Leonardo de Yagüe si vienes por la N-234, por El Burgo de Osma si llegas desde la N-122 o por Hontoria del Pinar si vienes desde Burgos. Desde estos municipios puedes llegar a Ucero por la carretera SO-920.

Teléfono de información y reservas:  
902 350 010

CASA DEL PARQUE DEL CAÑÓN DEL RÍO LOBOS  
Ctra. El Burgo de Osma - San Leonardo de Yagüe, km 16  
42317 - Ucero. SORIA  
Teléfono: 975 36 35 64

parque natural  
Cañón de  
Río Lobos  
(Soria)

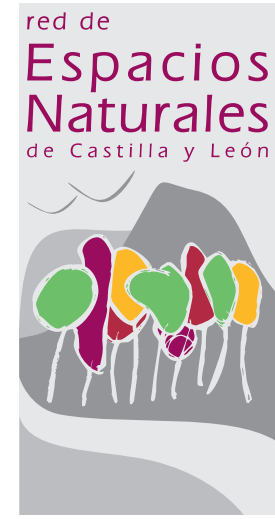

## Programa de visitas escolares a Espacios Naturales

### Casa del Parque del Cañón del Río Lobos

## GUÍA DEL DOCENTE

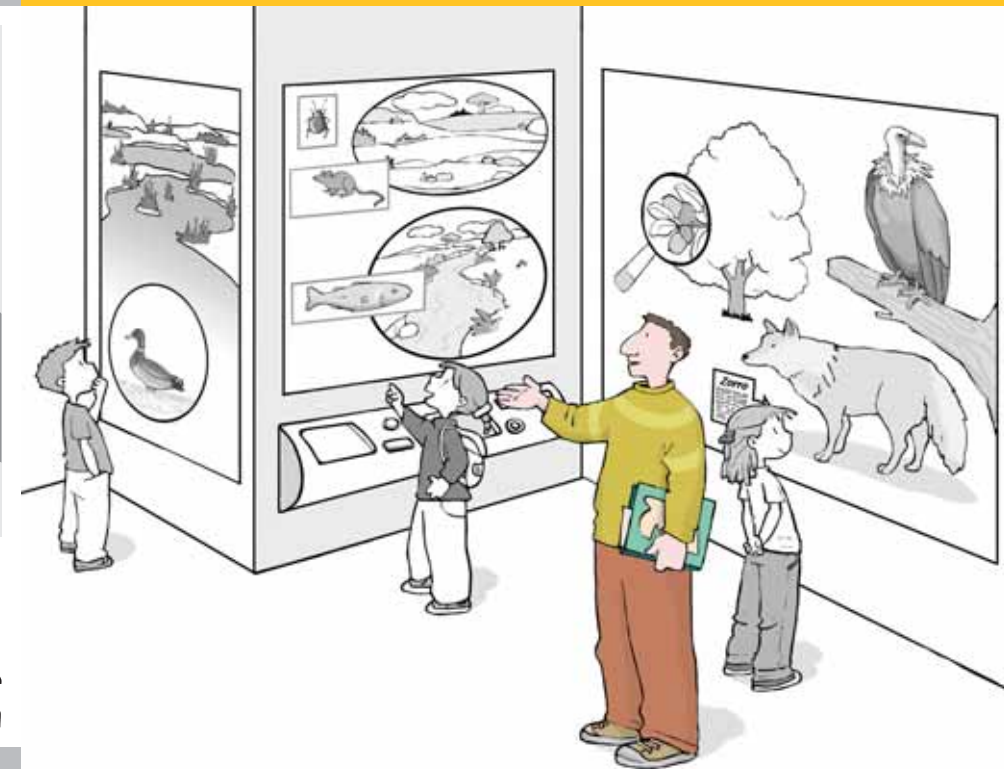

# 01 El Parque Natural del Cañón del

### ¿Dónde está?

Al oeste de la provincia de Soria, limitando con la provincia de Burgos. Sus 10.202 ha. se encuentran en los términos municipales sorianos de Ucero, Nafría de Ucero, Herrera de Soria, Casarejos, San Leonardo de Yagüe, Santa María de las Hoyas y en el burgalés de Hontoria del Pinar.

### ¿Por qué es un Parque Natural?

Este lugar fue declarado como Parque Natural en el año 1985 por ser un ejemplo donde la incisión fluvial y el modelado kárstico son los artifices de este paraje, conformándose un ecosistema natural de gran interés, debido a la belleza del paisaje, la diversidad geológica, faunística y florística.

### ¿Cómo es su paisaje?

El río Lobos, a su paso por el norte de la provincia de Soria, ha excavado a lo largo de 25 km un agreste cañón de paredes cortadas de tonalidades y formas llamativas que constituye un conjunto de gran belleza. La disgregación de la roca caliza, tanto por las aguas superficiales como por las subterráneas, ha dado lugar a los relieves típicos de este paisaje kárstico. Una intrincada red de ocultos cauces surca el cañón.

El mismo río Lobos y sus afluentes: Navaleno, Chico y Valderrueda, se filtran por los poros de la roca caliza o por auténticos sumideros para volver a ver la luz en el nacedero de la Galiana. La disolución de la roca caliza da como resultado la aparición de torcas, cavidades, algunas con estalactitas, estalagmitas, columnas, etc.

La diversidad de ambientes en los diferentes estratos del cañón ha dado lugar a asociaciones vegetales intrínsecas a cada uno de estos estratos.



## 02 El programa v(e)<sup>2</sup>n

### ¿Qué es?

El programa v(e)<sup>2</sup>n ofrece a los centros escolares visitas didácticas guiadas a las Casas del Parque de la Red de Espacios Naturales de Castilla y León.

### Sus principales objetivos son:

- Difundir a la comunidad escolar los valores naturales y culturales de estos lugares y facilitar las claves para su comprensión e interpretación.
- Posibilitar el contacto directo del alumnado con las áreas singulares más importantes de su Comunidad.
- Dotar de un valioso recurso pedagógico a los equipos docentes, que podrán incorporar el contenido de estas visitas en sus prácticas educativas.

### ¿A quién va dirigido?

A grupos escolares de Educación Primaria y Educación Secundaria Obligatoria de los centros educativos que soliciten participar en las visitas.

### ¿Dónde se desarrolla?

Las actividades se realizan en las Casas del Parque de la Red de Espacios Naturales de Castilla y León.

### ¿Cómo participar?

La solicitud para participar en el programa se realiza a través del teléfono de información y reservas 902 350 010 (de lunes a viernes, de 9 a 20 horas). La reserva se realizará, preferiblemente, con más de 45 días de antelación.

### Para visitar el Parque te recomendamos...

Ropa adecuada para la estación del año en la que se realiza la visita. Se recomienda llevar botas de campo, gorra y prismáticos.

## 03 La Casa del Parque

La Casa del Parque es una antigua piscifactoría, situada en el municipio de Ucero, en la carretera SO-920 que une El Burgo de Osma con San Leonardo de Yagüe. Ofrece a los visitantes los siguientes recursos expositivos y educativos:

**La exposición.** Presenta un recorrido imaginario por el Parque Natural. Consta de los siguientes bloques temáticos: “Cañón del Río Lobos: roca, vida, historia y cultura”; “Formación geológica. Simulación de una cueva y una sima”; “El cañón”; “El río”; “La paramera”; “La formación del suelo”; e “Historia y Cultura”.

**El audiovisual.** Consta de dos partes, la primera parte describe tres itinerarios por el Parque Natural y la segunda parte trata sobre la flora y fauna de este Espacio.

**Materiales didácticos.** Para apoyar y reforzar los contenidos, cada escolar recibirá la “Guía del Explorador”, adaptada a tres niveles educativos: para primer ciclo de Educación Primaria, para segundo y tercer ciclo de Educación Primaria y para Educación Secundaria Obligatoria.

## 04 Relación con el currículo

La visita a la Casa del Parque permite, desde el punto de vista pedagógico, relacionar los aspectos más interesantes de este Espacio Natural con contenidos del diseño curricular de las diferentes etapas educativas.

### Primer ciclo de Educación Primaria

Características morfológicas y formas de vida de los distintos tipos de animales del entorno; Ambientes terrestres donde se encuentra el agua: aguas superficiales (ríos, lagos y océanos) y aguas subterráneas; Elementos característicos del paisaje. Identificación del entorno y diversidad de paisajes; La conservación del medio ambiente: actuaciones humanas que modifican el equilibrio del medio natural; Medio rural y medio urbano.

### Segundo y tercer ciclo de Educación Primaria

La actividad humana y el paisaje. Consecuencias del uso y explotación de los recursos naturales: agua, suelo, energía, minerales y rocas. La conservación del entorno; Las relaciones entre los seres vivos. Características y componentes de un ecosistema. Cadenas alimenticias. Estabilidad y evolución de los ecosistemas. Actuaciones del hombre que modifican el medio natural.

### Educación Secundaria Obligatoria

La naturaleza en la Comunidad Autónoma de Castilla y León. Los accidentes geológicos que conforman el paisaje y el clima; Rocas y minerales significativos; Especies vegetales configuradoras del paisaje; Especies animales significativas; Acción geológica y aprovechamiento de las aguas subterráneas; El modelado kárstico; Principales ecosistemas de Castilla y León; Procedimientos de protección de espacios naturales y especies; Espacios y especies protegidos en Castilla y León.

## 05 Para saber más

### Otros lugares de interés en la zona

· Visita al municipio de Ucero: ruinas del castillo de Ucero (restos de las paredes y la torre, en la que destaca el artesanado interior) y Cueva de la Zorra (pequeño túnel que constituye los restos del acueducto romano que conducía agua desde Ucero hasta Uxama).

· Visita al municipio de San Leonardo de Yagüe: castillo del siglo XVI, el arco (antigua puerta de la muralla) y “La casa de los ferrones”.

· Visita a El Burgo de Osma, importante conjunto histórico en el destacan los siguientes monumentos: catedral, antiguo hospital de San Agustín, antigua Universidad de Santa Catalina, Plaza Mayor y Calle Mayor con soportales, palacio episcopal, Aula Arqueológica “Antiqua Osma”, Yacimiento Arqueológico “Uxama Argaela”.

### Teléfonos de interés

- Servicio Territorial de Medio Ambiente en Soria: 975 23 66 90
- Guardia Civil (El Burgo de Osma): 975 34 00 74
- Centro Salud (El Burgo de Osma): 975 34 12 11
- Farmacias (El Burgo de Osma): 975 34 00 52/ 975 36 05 33
- Teléfono de Emergencias: 112

### Bibliografía

- Rodríguez, J. L. (1997). *El cañón del río Lobos. Del esoterismo histórico a la diversidad natural*. Edilesa.
- Meneses Canalejo, J.M. et al. (1995). *El cañón del río Lobos*. Artec impresiones.

Más información en:

[www.jcyl.es/espaciosnaturales](http://www.jcyl.es/espaciosnaturales)  
[www.turismocastillayleon.com](http://www.turismocastillayleon.com)