

# Duero

El río Duero, tras su paso por la llanura cerealista se introduce en la penillanura occidental labrada en los duros materiales paleozoicos donde, aprovechando cualquier línea de debilidad, la red hidrográfica se ha encajado formando cañones y cortados de hasta 400 m de altura. Gracias a esta profunda hendidura, a lo largo de casi 100 kilómetros de arribes, se ha generado un microclima mediterráneo que ha sido aprovechado por el hombre, desde tiempos prehistóricos, para el cultivo de especies poco frecuentes a esta latitud (olivo, almendro y otros frutales), mediante la construcción de bancales en las laderas, sin olvidar una rica comunidad riparia con saucedas, fresnedas y en sus proximidades bosquetes de almeceas. Sobre la penillanura, el habitante de estas tierras ha configurado un mosaico de cultivos entre cortinas de piedra, pastizales, bosques de encinas y robles, que conforman un paisaje característico y único en nuestra Comunidad.

A esta rica y peculiar comunidad vegetal hay que unir una elevada riqueza faunística. De entre las cerca de trescientas especies de vertebrados registradas, destacan la cigüeña negra catalogada como especie en peligro de extinción, águila real, alimoche, halcón peregrino, lince ibérico, búho real, buitre leonado, vencejo real, nutria...

Merced a esta importante avifauna, la zona fue designada, en el año 1990, Zona de Especial Protección para las Aves, por la Unión Europea.

La ganadería ha sido y aún es la base de la economía local; la agricultura fue la más importante en otro tiempo en que se aprovechaban las laderas mediante la construcción de terrazas o bancales donde se cultivaban los olivos, almendros, cebada y trigo.

El patrimonio histórico que conserva este Parque es muy rico, fruto del paso de diferentes culturas como la celta, que ha dejado un gran número de castros y la romana, que se hace visible en las calzadas, vías o estelas funerarias. La Edad Media deja una importante huella con sus iglesias y fortificaciones, consecuencia de la gran actividad militar. Destacan los puentes y vías del siglo XIX y los embalses construidos a mediados del siglo XX. La arquitectura tradicional se sustenta en la piedra como materia prima: las viviendas, los corrales, los chozos, los molinos harineros...

## ¿Cómo llegar hasta la Casa del Parque?



Puedes acceder hasta el Parque desde Salamanca, tomando la C-517 hasta Lumbrales y allí la carretera que lleva a Sobradillo.

Teléfono de información y reservas:  
902 350 010

CASA DEL PARQUE DE ARRIBES DEL DUERO  
"TORREÓN DE SOBRADILLO"

Plaza Mayor, s/n  
37246 - Sobradillo. SALAMANCA  
Teléfono: 923 522 067

parque natural  
Arribes del Duero  
(Salamanca)



## Programa de visitas escolares a Espacios Naturales

### Casa del Parque de Arribes del Duero "Torreón de Sobradillo"

## GUÍA DEL DOCENTE

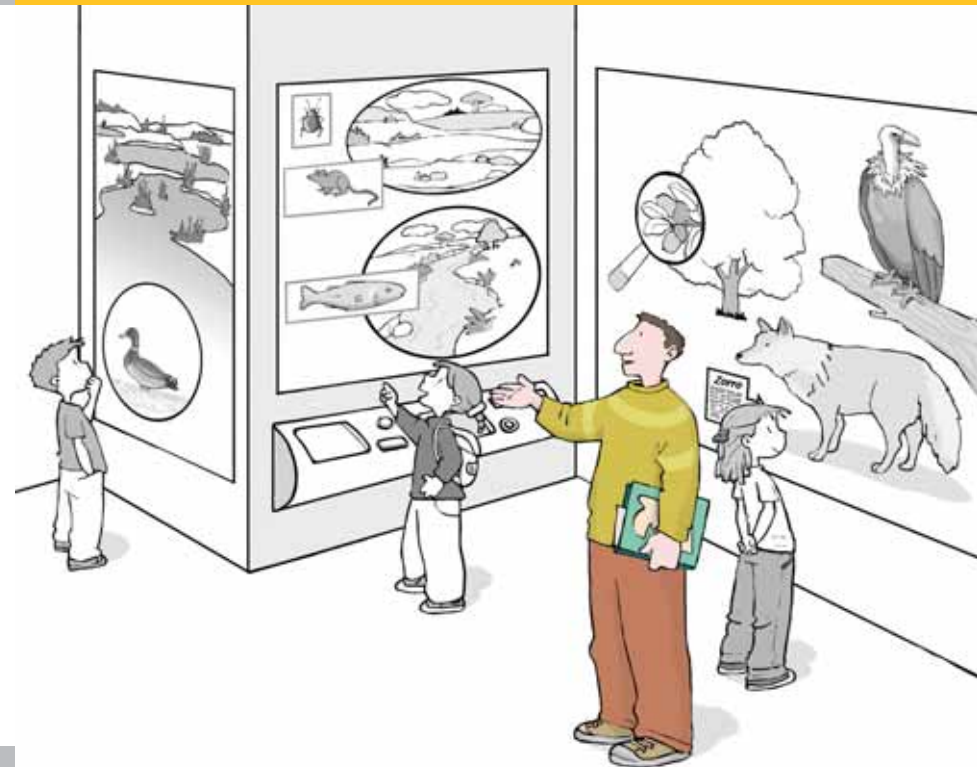

# 01 El Parque Natural de Arribes del

## ¿Dónde está?

El Parque Natural de Arribes del Duero se encuentra en el noroeste de la provincia de Salamanca y el suroeste de la provincia de Zamora. Cuenta con una superficie aproximada de 106.105 ha. y los términos municipales de Ahigal de los Aceiteros, Aldeadávila de la Ribera, Almendra, Barruecopardo, Bermellar, La Bouza, Cabeza de Caballo, Cerezal de Peñahorcada, La Fregeneda, Hinojosa de Duero, Lumbrales, Masueco, Mieza, La Peña, Pereña, Puerto Seguro, Saldeana, San Felices de Gallegos, Saucelle, Sobradillo, Trabanca, Vilvestre, Villarino de los Aires y La Zarza de Pumareda en Salamanca y los términos municipales de Argañín, Fariza, Fermoselle, Fonfría, Gamones, Moral de Sayazo, Moralina, Pino, Torregamones, Villadepera, Villacampo, Villar del Buey y Villardiegua de la Ribera en Zamora.



## ¿Por qué es un Parque Natural?

Arribes del Duero fue declarado Parque Natural en el año 2002, con el objetivo de conservar y proteger los recursos naturales, su vegetación, flora, fauna, gea y paisaje, preservando su biodiversidad y manteniendo la dinámica y estructura de sus ecosistemas.

## ¿Cómo es su paisaje?

Se configura y percibe el espacio Arribes del Duero como una comarca natural ligada desde siempre al encajonamiento del río en el granito, al tajo profundo y hermoso que su paso ha generado y a la obligación que ha supuesto a los arroyos y ríos que en él confluyen deban horadar con sus aguas unos profundos cauces hasta dar esa imagen singular en el paisaje arribeño.

## 02 El programa v(e)<sup>2</sup>n

### ¿Qué es?

El programa v(e)<sup>2</sup>n ofrece a los centros escolares visitas didácticas guiadas a las Casas del Parque de la Red de Espacios Naturales de Castilla y León.

### Sus principales objetivos son:

- Difundir a la comunidad escolar los valores naturales y culturales de estos lugares y facilitar las claves para su comprensión e interpretación.
- Posibilitar el contacto directo del alumnado con las áreas singulares más importantes de su Comunidad.
- Dotar de un valioso recurso pedagógico a los equipos docentes, que podrán incorporar el contenido de estas visitas en sus prácticas educativas.

### ¿A quién va dirigido?

A grupos escolares de Educación Primaria y Educación Secundaria Obligatoria de los centros educativos que soliciten participar en las visitas.

### ¿Dónde se desarrolla?

Las actividades se realizan en las Casas del Parque de la Red de Espacios Naturales de Castilla y León.

### ¿Cómo participar?

La solicitud para participar en el programa se realiza a través del teléfono de información y reservas 902 350 010 (de lunes a viernes, de 9 a 20 horas). La reserva se realizará, preferiblemente, con más de 45 días de antelación.

### Para visitar el Parque te recomendamos...

Ropa adecuada para la estación del año en la que se realiza la visita. Se recomienda llevar prismáticos, gorra y calzado de campo.

## 03 La Casa del Parque

La Casa del Parque Natural de Arribes del Duero se encuentra en la localidad de Sobradillo, en la Torre del Homenaje situada en la Plaza Mayor del municipio.

La Casa del Parque ofrece a los visitantes los siguientes recursos expositivos y educativos:

**La exposición.** Presenta un recorrido imaginario por el Parque Natural. Las cuatro plantas de las que consta la Casa del Parque representan cada uno de los ecosistemas presentes en el Parque. La planta baja trata el río Duero y sus afluentes, “Ríos y gentes”; la primera planta muestra la flora y fauna del fondo del arribe, “Lo más profundo”; la segunda planta trata de la biodiversidad de las paredes del Arribe, “Subiendo por los Arribes”; y la tercera planta engloba la flora y fauna de la penillanura y los usos y costumbres de los habitantes de la zona, “La Penillanura”.

**El audiovisual.** Se encuentra en el aljibe o antiguo pozo del torreón y presenta en 20 minutos las características básicas del Parque Natural, del río Duero y las tradiciones de los pobladores de la zona.

**Visita guiada por el municipio y alrededores.** En la que se interpretarán aspectos relacionados con el medioambiente, la historia, la población, el asentamiento humano y las actividades económicas.

**Materiales didácticos.** Para apoyar y reforzar los contenidos, cada escolar recibirá la “Guía del Explorador”, adaptada a tres niveles educativos: para primer ciclo de Educación Primaria, para segundo y tercer ciclo de Educación Primaria y para Educación Secundaria.

## 04 Relación con el currículo

La visita a la Casa del Parque permite, desde el punto de vista pedagógico, relacionar los aspectos más interesantes de este Espacio Natural con contenidos del diseño curricular de las diferentes etapas educativas.

### Primer ciclo de Educación Primaria

Características morfológicas y formas de vida de los distintos tipos de animales del entorno; Ambientes terrestres donde se encuentra el agua: aguas superficiales y aguas subterráneas; Elementos característicos del paisaje. Identificación del entorno y diversidad de paisajes; La conservación del medio ambiente: actuaciones humanas que modifican el equilibrio del medio natural; Medio rural y medio urbano.

### Segundo y tercer ciclo de Educación Primaria

La actividad humana y el paisaje. Consecuencias del uso y explotación de los recursos naturales. La conservación del entorno; Las relaciones entre los seres vivos. Características y componentes de un ecosistema. Cadenas alimenticias. Estabilidad y evolución de los ecosistemas. Actuaciones del hombre que modifican el medio natural; Acción de los ríos sobre la superficie.

### Educación Secundaria

La naturaleza en la Comunidad Autónoma de Castilla y León. Los accidentes geológicos que conforman el paisaje y el clima. Rocas y minerales significativos; Especies vegetales configuradoras del paisaje. Especies animales significativas; Acción geológica de aguas salvajes, torrentes y ríos; Principales ecosistemas de Castilla y León. Problemas medioambientales en Castilla y León, existentes y potenciales; Procedimientos de protección de espacios naturales y especies. Espacios y especies protegidos en Castilla y León.

## 05 Para saber más

### Otros lugares de interés en la zona

- Visita al municipio de Sobradillo: Torre del Homenaje, iglesia parroquial, convento de Santa María, lagar y almazara.
- Aula histórica de San Felices de los Gallegos, situada en la Torre del Homenaje del castillo.
- Museo del aceite “El Lagar del Mudo” en San Felices de los Gallegos.
- Museo Arqueológico de Lumbrales.

### Teléfonos de interés

- Oficina Municipal de Turismo de Lumbrales: 923 51 22 70
- Oficina Municipal de Turismo de Fregeneda: 923 52 11 99
- Ayuntamiento de Sobradillo: 923 52 20 41
- Servicio Territorial de Medio Ambiente en Salamanca: 923 296026
- Guardia Civil Lumbrales: 923 51 27 04
- Centro Salud Lumbrales: 923 51 25 99
- Farmacia de Sobradillo: 923 52 21 56
- Teléfono de Emergencias: 112

### Bibliografía

- Casas del Corral, V. M. (1998). *Arribes del Duero. A ambos lados de la frontera*. Edilisa.
- Corrales Mayordomo, L. et al. (1991). *Itinerarios de la naturaleza por los Arribes-Sur*.
- Martín, F. (1996). *Arribes de Duero, a caballo entre Zamora y Salamanca*. Edita Junta de Castilla y León y Diputación de Zamora.

### Más información en:

[www.jcyl.es/espaciosnaturales](http://www.jcyl.es/espaciosnaturales)  
[www.turismocastillayleon.com](http://www.turismocastillayleon.com)