

y el Monumento Natural de La Fuentona

encontramos materiales cretácicos y neocretácicos de características carbonatadas y de claro ambiente sedimentario marino, por lo que abundan las conchas fósiles.

En la llana topografía de El Sabinar de Calatañazor contrastan los paisajes cerealistas con el bosque adhesado de sabinas. Éste presenta densidades superiores a las habituales y ejemplares de excepcionales tamaños, que se han conservado gracias al uso tradicional del territorio como dehesa ganadera y gracias a su ubicación en el fondo del valle, donde los suelos son más profundos que en la paramera. Acompañando a la sabina se encuentran ejemplares de enebro y plantas aromáticas como el espliego, el tomillo o la mejorana.

En el paisaje del Monumento Natural de La Fuentona destacan: la surgencia del acuífero por donde nace el río Abián y el cañón formado por la acción del río, con fuertes pendientes que se suavizan en un talud de canchales. Aquí se pueden encontrar sabinas entremezcladas con pinos y ya en las márgenes del río se desarrollan densos espadañales con algún sauce, juncos y cárices en las choperas y espacios ocupados por pastizales.

En cuanto a la fauna que habita en estos parajes destacan las rapaces de barrancos y cantiles: buitre leonado, búho real, ratonero, alimoche, halcón peregrino, así como la fauna ligada al curso de agua: trucha común y nutria.

La comarca sobre la que se asienta El Sabinar de Calatañazor y La Fuentona fue en tiempos prerromanos un centro de gran importancia cultural, tal y como lo atestiguan las cuevas con manifestaciones de pinturas rupestres de la Edad del Bronce y mucho más recientemente la belleza del pueblo de Calatañazor, declarado Conjunto Histórico-Artístico al conservar una buena muestra de su arquitectura popular.



¿Cómo llegar hasta la Casa del Parque?



Al Sabinar de Calatañazor se llega por la carretera que va desde la N-122 hasta Muriel de la Fuente. En el km 4,5 está el aparcamiento. A La Fuentona se accede desde el camino de tierra que sale antes de llegar a Muriel de la Fuente. Se puede aparcar en la Casa del Parque, en el pueblo, en la ermita de la Virgen del Valle y en el punto de observación de fauna.

Teléfono de información y reservas:
902 350 010

CASA DEL PARQUE "EL SABINAR"
Palacio de Santa Coloma
42193. Muriel de la Fuente. SORIA
Teléfono: 975 188 162
Fax: 975 188 165
casasabinar.ren@jcy.l.es



Programa de visitas escolares a Espacios Naturales

Casa del Parque "El Sabinar"

GUÍA DEL EXPLORADOR

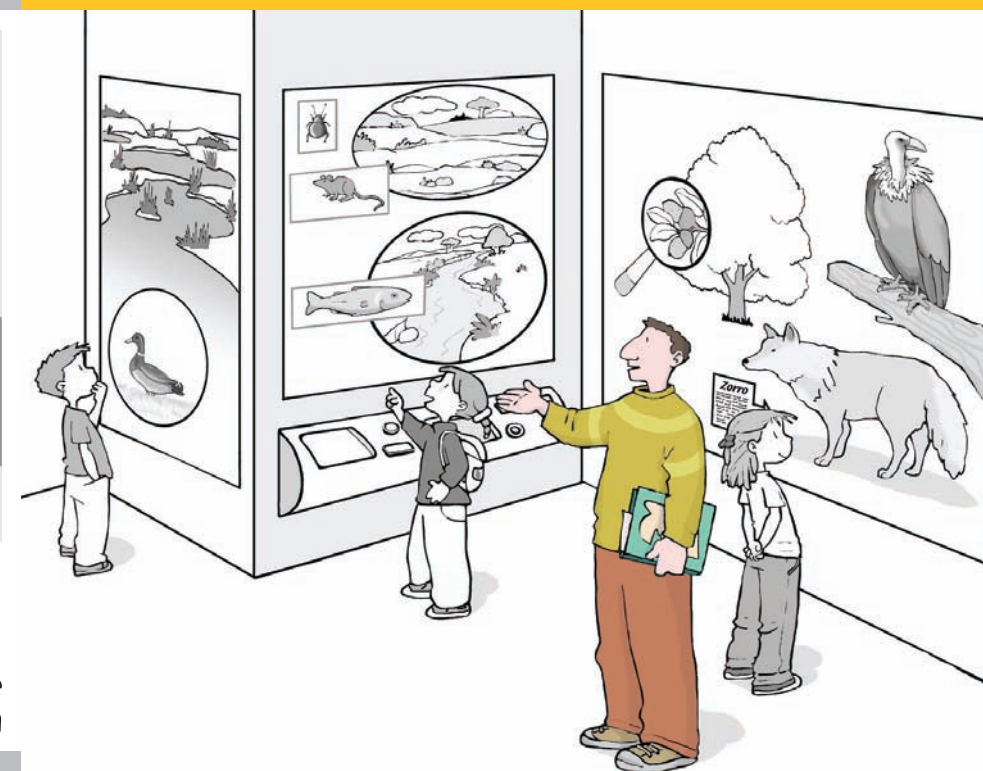

01 La Reserva Natural de El Sabinar de Calatañazor

¿Dónde está?

La Casa del Parque "El Sabinar" acerca al visitante a dos espacios naturales muy próximos entre sí: la Reserva Natural de El Sabinar de Calatañazor y el Monumento Natural de La Fuentona. Ambos localizados al noroeste de la provincia de Soria.

El Sabinar de Calatañazor cuenta con una superficie de 74 ha, de las cuales 22 son bosques de sabina. Está situado en el municipio de Calatañazor.

La Fuentona presenta una superficie de 232 ha que se extienden por los términos de Cabrejas del Pinar y Muriel de la Fuente.

¿Por qué son Espacios Naturales?

Es el Sabinar un espacio de gran singularidad. Su bosque de sabina albar posee algunos ejemplares de elevado porte arbóreo y gran longevidad. Se trata de una especie muy adaptada al frío, a la falta de abrigo y a la aridez. Con el fin de contribuir a la conservación y mejora de esta comunidad vegetal y permitir de manera sostenible los usos y aprovechamientos tradicionales, así como las actividades educativas y

científicas, se declaró este espacio Reserva Natural en julio de 2000.

El Monumento Natural de La Fuentona alberga uno de los acuíferos más interesantes y profundos de la península Ibérica, el de Cabrejas, del cual emana el río Abián o Avioncillo, a través de una surgencia conocida por el nombre de Fuentona u Ojo de Mar. Desde su nacimiento, el río forma un pequeño cañón, con una interesante variedad de vegetación y fauna. Estos valores son los que justificaron la declaración de este espacio Monumento Natural en noviembre de 1998.

Ambos espacios naturales se encuentran incluidos en el LIC (Lugar de Importancia Comunitaria) de la Sierra de Cabrejas, designado por la Comunidad Autónoma de Castilla y León para que forme parte de la Red Natura 2000 de la Unión Europea. Mediante esta figura de protección, se refuerza la conservación de estos parajes.

¿Cómo es su paisaje?

El Sabinar de Calatañazor y La Fuentona están situados sobre un relieve de naturaleza kárstica bajo el que se sitúa el acuífero de Cabrejas. Geológicamente

02 El programa v(e)²n

¿Qué es?

El programa v(e)²n ofrece a los centros escolares visitas didácticas guiadas a las Casas del Parque de la Red de Espacios Naturales de Castilla y León.

Sus principales objetivos son:

- Difundir a la comunidad escolar los valores naturales y culturales de estos lugares y facilitar las claves para su comprensión e interpretación.
- Posibilitar el contacto directo del alumnado con las áreas singulares más importantes de la Comunidad.
- Dotar de un valioso recurso pedagógico a los equipos docentes, que podrán incorporar el contenido de estas visitas en sus prácticas educativas.

¿A quién va dirigido?

A grupos escolares de Educación Primaria y Educación Secundaria Obligatoria de los centros educativos que soliciten participar en las visitas.

¿Dónde se desarrolla?

Las actividades se desarrollan en las Casas del Parque de la Red de Espacios Naturales de Castilla y León.

¿Cómo participar?

La solicitud para participar en el programa se realiza a través de teléfono de información y reservas 902 350 010 (de lunes a viernes, de 9 a 20 horas). La reserva se realizará, preferiblemente, con más de 45 días de antelación.

Para visitar el Parque te recomendamos...

Ropa adecuada para la época del año en que se realiza la visita, calzado de campo, gorra y prismáticos.

03 La Casa del Parque

La Casa del Parque se sitúa en un antiguo palacio rehabilitado, ubicado en Muriel de la Fuente.

La exposición. Recorrido por diferentes áreas temáticas destinadas a facilitar la comprensión y el conocimiento de la Reserva Natural de El Sabinar de Calatañazor y el Monumento Natural de La Fuentona. Consta de las siguientes salas:

1. Recepción y Rincón del Visitante. Área de atención al público donde el visitante obtiene toda la información necesaria para hacer más cómoda y efectiva su visita. Además, se puede ver un audiovisual de la historia y reconstrucción del palacio.
2. Conoce el LIC de la Sierra de Cabrejas. Mediante una serie de paneles interactivos, el visitante podrá conocer en profundidad los valores del entorno: geología, flora, fauna, historia, población, valores tradicionales.
3. En vivo y en directo. En esta sala se pueden ver las galerías del acuífero de Cabrejas y observar, en tiempo real, la vida subacuática de La Fuentona, gracias a una cámara.
4. Ámbito temático: un árbol con mucha historia. Este rincón nos acerca al conocimiento de la sabina.
5. El rincón de la memoria. Constituye un recuerdo y homenaje a los habitantes de la zona a través de fotos antiguas que muestran sus costumbres y tradiciones.
6. El Parque nos visita. Exposición para dar a conocer la Red de Espacios Naturales de Castilla y León y los espacios naturales integrantes.

El Audiovisual. Los habitantes del lugar nos muestran el día a día de sus labores y oficios.

Materiales didácticos. Para apoyar y reforzar los contenidos, cada escolar recibirá la “Guía del Explorador”, adaptada a tres niveles educativos: para primer ciclo de Educación Primaria, para segundo y tercer ciclo de Educación Primaria y para Educación Secundaria.

04 Relación con el currículo

La visita a la Casa del Parque “El Sabinar” permite, desde el punto de vista pedagógico, relacionar los aspectos más interesantes de este espacio natural con contenidos del diseño curricular de las diferentes etapas educativas.

Primer ciclo de Educación Primaria

Características morfológicas y formas de vida de los distintos tipos de animales del entorno. Ambientes terrestres donde se encuentra el agua: aguas superficiales (ríos, lagos y océanos) y aguas subterráneas. Elementos característicos del paisaje. Identificación del entorno y diversidad de paisajes. La conservación del medio ambiente: actuaciones humanas que modifican el medio natural. Medio rural y medio urbano.

Segundo y tercer ciclo de Educación Primaria

La actividad humana y el paisaje. Consecuencias del uso y explotación de los recursos naturales: agua, suelo, energía, minerales y rocas. La conservación del entorno. Las relaciones entre los seres vivos. Características y componentes de un ecosistema. Cadenas alimenticias. Estabilidad y evolución de los ecosistemas. Actuaciones del hombre que modifican el medio natural.

Educación Secundaria Obligatoria

La naturaleza en la Comunidad Autónoma de Castilla y León. Los accidentes geológicos que conforman el paisaje y el clima. Rocas y minerales significativos. Especies vegetales configuradoras del paisaje. Especies animales significativas. Acción geológica y aprovechamiento de las aguas subterráneas. El modelado kárstico. Principales ecosistemas de Castilla y León. Procedimientos de protección de espacios naturales y especies. Espacios y especies protegidas en Castilla y León.

05 Para saber más

Otros lugares de interés en la zona

- Recorre Calatañazor (Conjunto Histórico-Artístico): murallas, rollo, chimeneas pinariegas.
- Acude el pueblo-escuela Abioncillo de Calatañazor.
- Conoce la fragua rehabilitada de Muriel de La Fuente.
- Visita Cabrejas del Pinar: taina rehabilitada, castillo, fuente romana.

Teléfonos de interés

- Oficina de Turismo de Soria: 975 21 20 52
- Ayuntamiento de Muriel de La Fuente: 975 18 31 69
- Ayuntamiento de Cabrejas del Pinar: 975 37 30 02 - 975 37 34 01
- Ayuntamiento de Calatañazor: 975 18 36 41
- Servicio Territorial de Medio Ambiente de Soria: 975 22 66 11
- Guardia Civil (Abejar): 975 37 31 13
- Guardia Civil (San Leonardo): 975 37 60 17
- Centro de Salud (Soria): 975 23 43 00
- Teléfono de emergencias: 112

Bibliografía

- Oria de Rueda, J. A., Díez, J. *Guía de árboles y arbustos de Castilla y León*. Editorial Cálamo.
- Sanz-Zuasti, J., Velasco, T. (2005). *Guía de las aves de Castilla y León*. Editorial Náyade.
- Velasco, T. et al (2005). *Guía de peces, anfibios, reptiles y mamíferos de Castilla y León*. Editorial Náyade.

Más información en:

www.jcyl.es/espaciosnaturales

www.turismocastillayleon.com