

Guareña

sapo partero) asociados a las zonas húmedas, así como singulares especies ornitológicas: rapaces (buitre leonado, alimoche, águila real, etc.) en los cantiles rocosos, y pajarillos diversos asociados al sotobosque, a los setos y a los prados en el valle. Entre los mamíferos se constata la presencia de: musaraña enana, musaraña tricolor, ratón espiguero, topillo rojo, turón, gato montés, comadreja, corzo y jabalí. Estas dos últimas especies se hallan en expansión.

La ganadería, recurso tradicional de la comarca, ha ido modificando el paisaje,

transformando las zonas boscosas en prados y pastos para el ganado. Hoy día ha descendido la práctica de esta actividad, por lo que la vegetación natural está resurgiendo. El carboneo fue también una actividad muy practicada en el lugar, hoy día desaparecida, que transformó grandes masas boscosas en carbón vegetal para la industria vasca.

Los pueblos de Ojo Guareña conservan un importante patrimonio histórico-artístico: la necrópolis de Villabáscones, la iglesia románica de Butrera, la iglesia de El Rebollar, la ermita semirupreste de San



¿Cómo llegar hasta la Casa del Parque?



Se puede acceder a la Casa del Parque Ojo Guareña desde Burgos por la N-629 hasta el Crucero y coger la BU-542 hasta Espinosa de los Monteros donde se toma el desvío por BU-526 dirección Reinosa-Soncillo hasta Quintanilla del Rebollar. Desde Santander se accede por la N-623 hasta Soncillo donde se coge el desvío por la BU-526 dirección Reinosa-Soncillo hasta Quintanilla del Rebollar.

Teléfono de información y reservas:
902 350 010

CASA DEL PARQUE OJO GUAREÑA
Ctra. BU-526 km 17,5
09568. Quintanilla del Rebollar
de la Merindad de Sotoscueva. BURGOS
Teléfono: 947 138 614
ojoguarena.ren@jcy.l.es



Programa de visitas escolares a Espacios Naturales

Casa del Parque Ojo Guareña

GUÍA DEL DOCENTE

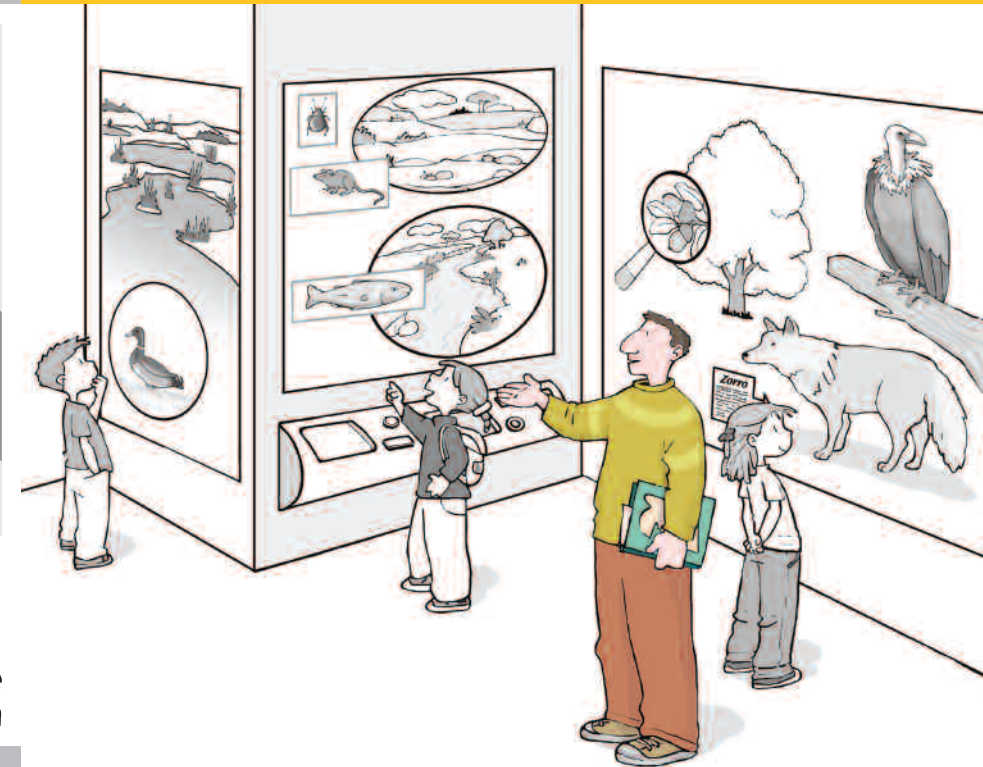

01 El Monumento Natural de Ojo

¿Dónde está?

El Monumento Natural de Ojo Guareña se sitúa al norte de la provincia de Burgos. Sus 13.168 ha se extienden por los términos municipales de Espinosa de los Monteros, Merindad de Sotoscueva y Merindad de Montija.

¿Por qué es Monumento Natural?

La identidad característica de este espacio natural es el Complejo Kárstico de Ojo Guareña, la mayor red de galerías subterráneas de España, con más de 100 km de longitud. Es de gran interés científico por su fauna cavernícola, además de ser una zona de importancia arqueológica por las muestras de arte rupestre y los restos humanos encontrados en las cavernas. Destaca también el paisaje del lugar, así como sus pueblos, que conservan su arquitectura tradicional. Estos motivos impulsaron a proteger este lugar bajo la figura de Monumento Natural en marzo de 1996.

¿Cómo es su paisaje?

El paisaje de Ojo Guareña se caracteriza por el contraste entre el valle de Sotoscueva y las gargantas y escarpes transversales en forma de "conchas"

modelados por la acción de la red hidrográfica.

Resalta la existencia de pocos ríos en superficie, puesto que el agua de lluvia se filtra por las pequeñas fisuras del suelo y los cursos de agua discurren por la red de galerías subterráneas.

El Complejo de Ojo Guareña está constituido por cavidades (cueva Cubía, sima Dolencias, etc.) interconectadas entre ellas, donde habitan grandes poblaciones de murciélagos y numerosas especies de invertebrados, algunas de ellas únicas en el mundo.

Ojo Guareña se encuentra en una zona de transición entre el clima atlántico y el mediterráneo, esto da lugar a una rica biodiversidad de especies vegetales. Aparecen encinares que, en ocasiones, se acompañan por quejigo, así como extensiones de rebollo, hayas, abedules y pinares de repoblación. Los matorrales más frecuentes son aquellos correspondientes a las etapas de sustitución de los bosques, desplazados por la actividad ganadera: brezales, escobonales y piornales.

Ligados a las características de este espacio natural se encuentran presentes los anfibios (tritón alpino, rana bermeja,

02 El programa v(e)²n

¿Qué es?

El programa v(e)²n ofrece a los centros escolares visitas didácticas guiadas a las Casas del Parque de la Red de Espacios Naturales de Castilla y León.

Sus principales objetivos son:

- Difundir a la comunidad escolar los valores naturales y culturales de estos lugares y facilitar las claves para su comprensión e interpretación.
- Posibilitar el contacto directo del alumnado con las áreas singulares más importantes de su Comunidad.
- Dotar de un valioso recurso pedagógico a los equipos docentes, que podrán incorporar el contenido de estas visitas en sus prácticas educativas.

¿A quién va dirigido?

A grupos escolares de Educación Primaria y Educación Secundaria Obligatoria de los centros educativos que soliciten participar en las visitas.

¿Dónde se desarrolla?

Las actividades se desarrollan en las Casas del Parque de la Red de Espacios Naturales de Castilla y León.

¿Cómo participar?

La solicitud para participar en el programa se realiza a través de teléfono de información y reservas 902 350 010 (de lunes a viernes, de 9 a 20 horas). La reserva se realizará, preferiblemente, con más de 45 días de antelación.

Para visitar el Parque te recomendamos...

Ropa adecuada para la época del año en que se realiza la visita, calzado de campo, gorra y prismáticos.

03 La Casa del Parque

La Casa del Parque se encuentra en la localidad de Quintanilla del Rebollar y ofrece a los visitantes los siguientes recursos expositivos y educativos:

Atención al público. Información general acerca de la visita al Monumento Natural.

Conoce el Monumento Natural Ojo Guareña investigando. Espacios que aproximan al visitante a conocer los valores del entorno mediante imágenes, ilustraciones, maquetas, interactivos y zonas de juegos y experimentos para niños.

Ámbito temático. Explorando el mundo subterráneo. Sala que muestra las maravillas escondidas en las cuevas de estas tierras.

En vivo y en directo. Recorrido por el cañón del Trema a través de una cámara de vídeo que muestra el paisaje y, con un poco de suerte, a alguna de las rapaces que sobrevuelan los cantiles.

El Rincón de la Memoria. Este espacio nos muestra el quehacer cotidiano de los habitantes de la Comarca durante el último siglo a través de sus oficios y tradiciones.

Audiovisual. Las imágenes muestran las principales características de este espacio, con detalles del interior del Complejo Kárstico.

Puntos de Vista. Mirador. El mirador es un lugar privilegiado para la comprensión y disfrute del paisaje del Monumento, equipado con prismáticos y paneles con los que poder identificar algunos elementos significativos.

Sala de Exposiciones Temporales y la REN y otros Parques. Espacios para dar a conocer otras exposiciones, la Red de Espacios Naturales de Castilla y León y los espacios naturales integrantes.

Materiales didácticos. Para apoyar y reforzar los contenidos, cada escolar recibirá la "Guía del Explorador", adaptada a tres niveles educativos: para primer ciclo de Educación Primaria, para segundo y tercer ciclo de Educación Primaria y para Educación Secundaria.

04 Relación con el currículo

La visita a la Casa del Parque permite, desde el punto de vista pedagógico, relacionar los aspectos más interesantes de este Espacio Natural con contenidos del diseño curricular de las diferentes etapas educativas.

Primer ciclo de Educación Primaria

La actividad humana y el paisaje. Consecuencias del uso y explotación de los recursos naturales: agua, suelo, energía, minerales y rocas. La conservación del entorno. Las relaciones entre los seres vivos. Características y componentes de un ecosistema. Cadenas alimenticias. Estabilidad y evolución de los ecosistemas. Actuaciones del hombre que modifican el medio natural.

Segundo y tercer ciclo de Educación Primaria

La actividad humana y el paisaje. Consecuencias del uso y explotación de los recursos naturales: agua, suelo, energía, minerales y rocas. La conservación del entorno. Las relaciones entre los seres vivos. Características y componentes de un ecosistema. Cadenas alimenticias. Estabilidad y evolución de los ecosistemas. Actuaciones del hombre que modifican el medio natural.

Educación Secundaria Obligatoria

La naturaleza en la Comunidad Autónoma de Castilla y León. Los accidentes geológicos que conforman el paisaje y el clima. Rocas y minerales significativos. Especies vegetales configuradoras del paisaje. Especies animales significativas. Acción geológica y aprovechamiento de las aguas subterráneas. El modelado kárstico. Principales ecosistemas de Castilla y León. Procedimientos de protección de espacios naturales y especies. Espacios y especies protegidas en Castilla y León.

05 Para saber más

Otros lugares de interés en la zona

- Visita la Cueva-Ermita de San Bernabé, la iglesia románica de Butrera, la iglesia de El Rebollar, las boleras de Entrambosrios (cubierta), la de Quintanilla del Rebollar (descubierta) y la de Quisicedo (descubierta).
- Recorre los senderos del Monumento Natural de Ojo Guareña y el sendero por el vivero de Quintanilla del Rebollar.
- Conoce las tumbas antropomorfas de Villabáscones y de Peña Horrero, así como el dolmen de Busnela.
- Descubre los palacios, las casas-torre y las iglesias de Espinosa de los Monteros, visita también el museo de Los Monteros.
- Recorre el casco antiguo de Medina de Pomar y visita su museo de Las Merindades.

Teléfonos de interés

- Oficina municipal de turismo de La Alberca: 923 41 52 91
- Servicio Territorial de Medio Ambiente en Burgos: 947 28 15 03
- Oficina de información: 947 13 86 14
- Ayuntamiento de Sotoscueva: 947 13 86 81
- Guardia Civil (Espinosa de los Monteros): 947 12 00 05
- Centro de Salud Quisicedo: 947 13 86 38/ Espinosa de los Monteros: 947 12 04 83
- Farmacia Quisicedo: 947 13 87 53/ Espinosa de los Monteros: 947 12 03 98
- Teléfono de emergencias: 112

Bibliografía

- Guerra Gómez, M. (2000). *Sotoscueva*. Editor Burgos.
- Biblioteca Universitaria Burgalesa (1980). *La pintura rupestre en Ojo Guareña*. Caja Ahorros Municipal Burgos.
- Fernández, P. F. (2003). *La arrieña en la Merindad de Sotoscueva*. Boletín de la Institución Fernán González.

Más información en:
www.jcyl.es/espaciosnaturales
www.turismocastillayleon.com