

Castroño - Vega del Duero

colonias de milano negro y de águila calzada. Como aves migratorias destacan la espátula común y el águila calzada. Los mamíferos más reseñables son el lobo y el tejón en el encinar, y la nutria en la ribera del río.

En la Reserva Natural es notable la influencia humana en el paisaje. En esta zona rural, la población ha realizado un uso tradicional de los recursos naturales, mediante actividades como la agricultura de secano, la ganadería (fundamentalmente ovina), el aprovechamiento de la leña y la pesca.

Esta última actividad constituía, hasta hace tres décadas, la forma de vida y la única fuente de ingresos de muchas familias de la localidad de Castroño. Salían a pescar por la tarde, hasta caer la noche, y a la mañana siguiente se vendía el género pescado en los mercados de las localidades cercanas: Alaejos, Bóveda de Toro, Tordesillas, etc.

Muy típicas de la zona son las bodegas, excavadas de forma manual por los habitantes del lugar. Éstas cumplen una doble función, conservar el vino y constituir un lugar fundamental de reunión.



¿Cómo llegar hasta la Casa del Parque?



La Casa del Parque Riberas de Castroño-Vega del Duero se localiza en el municipio de Castroño. Se llega desde diferentes rutas: desde la carretera VA-610 si se accede de la A-62 o la N-620 desde Valladolid. Desde la CL-602 si vienes desde Zamora, Toro o la A-62 o N-620 desde Salamanca.

Teléfono de información y reservas:
902 350 010

CASA DEL PARQUE
RIBERAS DE CASTROÑO - VEGA DEL DUERO
C/ Iglesia, s/n
47520. Castroño. VALLADOLID
Teléfono: 983 86 62 15
Fax: 986 86 62 12
riberasdecastroño.ren@jcy.l.es

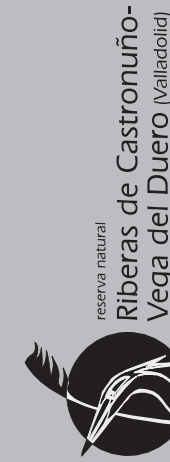

Programa de visitas escolares a Espacios Naturales

Casa del Parque Riberas de Castroño-Vega del Duero

GUÍA DEL DOCENTE

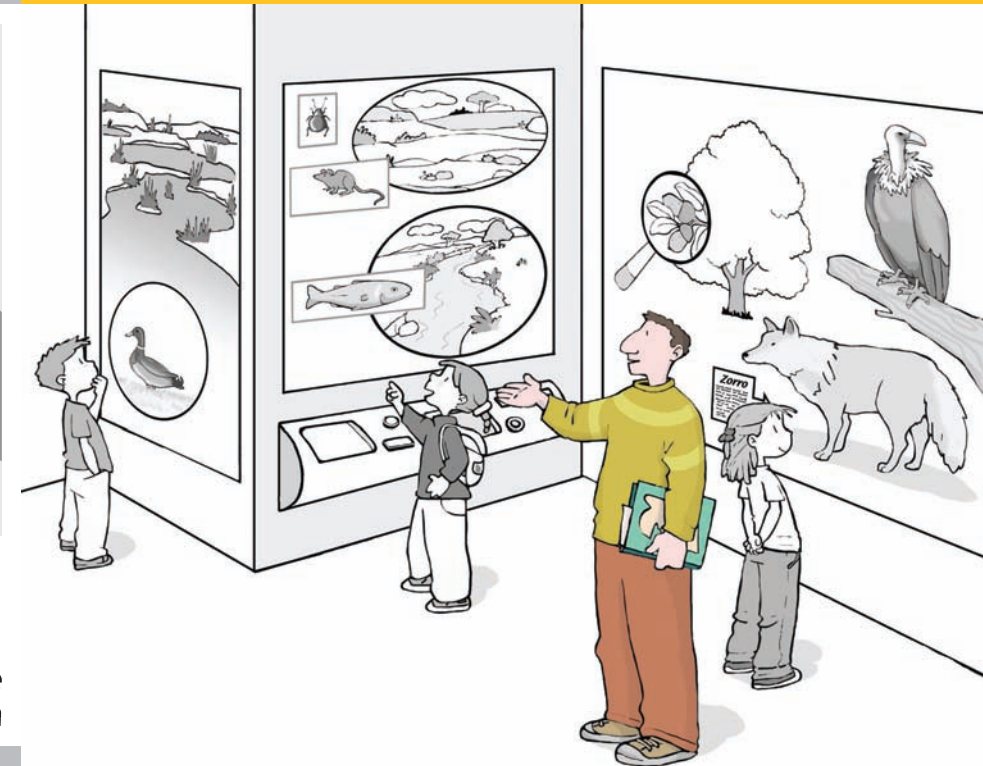

01 La Reserva Natural Riberas de

¿Dónde está?

La Reserva Natural Riberas de Castroño-Vega del Duero se sitúa al oeste de la provincia de Valladolid, próxima al límite con la provincia de Zamora. Su superficie total es de 8.421 ha, que se extienden por los municipios de Castroño, Pollos, Torrecilla de la Abadesa y Tordesillas.

¿Por qué es una Reserva Natural?

Se trata de un espacio natural de gran singularidad debido a la representatividad y la fragilidad de los ecosistemas presentes. Alberga numerosas comunidades faunísticas, destacando la gran variedad y abundancia de aves, que tienen aquí su área de reproducción, refugio e invernada. Por todo ello, este lugar fue declarado Zona de Especial Protección para las Aves (ZEPA) en 1991, Reserva Natural en abril de 2002 y Lugar de Importancia Comunitaria (LIC).

¿Cómo es su paisaje?

Esta Reserva Natural se caracteriza por una gran variedad cromática y morfológica.

El río Duero y sus afluentes han configurado el paisaje de la Reserva,

realizando una notable acción erosiva durante el periodo Cuaternario. Destaca el pronunciado meandro del río a su paso por el término de Castroño, con gran valor geomorfológico.

Entre los distintos tipos de paisajes, el más importante es el carrizal, que bordea prácticamente todo el embalse de San José. Esta comunidad constituye un excelente refugio para aves. La presa de dicho embalse mantiene constante el nivel de agua favoreciendo la estabilidad del ecosistema.

El bosque de ribera, la vega del río (pastizales y cultivos de regadío), los encinares autóctonos, los pinares y las estepas cerealistas son otros paisajes presentes en la Reserva.

Respecto a la fauna, resaltan las aves acuáticas (ánade friso, pato cuchara, cerceja común, etc.) y otras especies como la focha común, el zampullín chico, el cormorán grande y el somormujo lavanco. Sin embargo las aves más importantes, por el grado de amenaza que presentan, son aquellas ligadas al medio húmedo como la garza real, la garza imperial, el aguilucho lagunero, el martinete y la garceta común. También son reseñables las

02 El programa v(e)²n

¿Qué es?

El programa v(e)²n ofrece a los centros escolares visitas didácticas guiadas a las Casas del Parque de la Red de Espacios Naturales de Castilla y León.

Sus principales objetivos son:

- Difundir a la comunidad escolar los valores naturales y culturales de estos lugares y facilitar las claves para su comprensión e interpretación.
- Posibilitar el contacto directo del alumnado con las áreas singulares más importantes de su Comunidad.
- Dotar de un valioso recurso pedagógico a los equipos docentes, que podrán incorporar el contenido de estas visitas en sus prácticas educativas.

¿A quién va dirigido?

A grupos escolares de Educación Primaria y Educación Secundaria Obligatoria de los centros educativos que soliciten participar en las visitas.

¿Dónde se desarrolla?

Las actividades se desarrollan en las Casas del Parque de la Red de Espacios Naturales de Castilla y León.

¿Cómo participar?

La solicitud para participar en el programa se realiza a través de teléfono de información y reservas 902 350 010 (de lunes a viernes, de 9 a 20 horas). La reserva se realizará, preferiblemente, con más de 45 días de antelación.

Para visitar el Parque te recomendamos...

Ropa adecuada para la época del año en que se realiza la visita, calzado de campo, gorra y prismáticos.

03 La Casa del Parque

La Casa del Parque se sitúa en un edificio de nueva construcción ubicado muy cerca de la iglesia de Santa María del Castillo, en el llamado Mirador de La Muela del municipio de Castronuño.

La exposición. Recorrido por diferentes áreas temáticas destinadas a facilitar la comprensión y el conocimiento de la Reserva Natural Riberas de Castronuño - Vega del Duero. Consta de las siguientes salas:

- 1. Recepción y Rincón del Visitante.** Área de atención al público donde el visitante obtiene toda la información necesaria para hacer más cómoda y efectiva su visita.
- 2. Conoce la Reserva.** Mediante una serie de paneles interactivos el visitante podrá conocer en profundidad diversos ecosistemas de la Reserva, su flora y su fauna.
- 3. En vivo y en directo.** En un observatorio de aves se puede manejar una cámara que envía en directo imágenes de una laguna situada dentro del carrizal y de sus aves acuáticas.
- 4. El rincón de la memoria.** Constituye un recuerdo y homenaje a los habitantes de la zona a través de fotos antiguas que muestran sus costumbres y tradiciones.
- 5. El Parque nos visita.** Exposición para dar a conocer la Red de Espacios Naturales de Castilla y León y sus espacios naturales integrantes.

El Audiovisual. Un viaje por el río. Disfruta de un paseo virtual en barca por el río Duero en compañía de un pescador.

Materiales didácticos. Para apoyar y reforzar los contenidos, cada escolar recibirá la "Guía del Explorador", adaptada a tres niveles educativos: para primer ciclo de Educación Primaria, para segundo y tercer ciclo de Educación Primaria y para Educación Secundaria.

04 Relación con el currículo

La visita a la Casa del Parque permite, desde el punto de vista pedagógico, relacionar los aspectos más interesantes de este Espacio Natural con contenidos del diseño curricular de las diferentes etapas educativas.

Primer ciclo de Educación Primaria

Características morfológicas y formas de vida de los distintos tipos de animales del entorno. Ambientes terrestres donde se encuentra el agua: aguas superficiales (ríos, lagos y océanos) y aguas subterráneas. Elementos característicos del paisaje. Identificación del entorno y diversidad de paisajes. La conservación del medio ambiente: actuaciones humanas que modifican el medio natural. Medio rural y medio urbano.

Segundo y tercer ciclo de Educación Primaria

La actividad humana y el paisaje. Consecuencias del uso y explotación de los recursos naturales: agua, suelo, energía, minerales y rocas. La conservación del entorno. Las relaciones entre los seres vivos. Características y componentes de un ecosistema. Cadenas alimenticias. Estabilidad y evolución de los ecosistemas. Actuaciones del hombre que modifican el medio natural.

Educación Secundaria Obligatoria

La naturaleza en la Comunidad Autónoma de Castilla y León. Los accidentes geológicos que conforman el paisaje y el clima. Rocas y minerales significativos. Especies vegetales configuradoras del paisaje. Especies animales significativas. Acción geológica y aprovechamiento de las aguas subterráneas. El modelado kárstico. Principales ecosistemas de Castilla y León. Procedimientos de protección de espacios naturales y especies. Espacios y especies protegidas en Castilla y León.

05 Para saber más

Otros lugares de interés en la zona

- En Tordesillas destaca la Plaza Mayor de finales del siglo XVI, el Real Monasterio de Santa Clara de estilo mudéjar, las Casas del Tratado, la Iglesia-Museo de San Antolín y el Museo del Encaje.
- En Torrecilla de la Abadesa se puede visitar la Iglesia de San Esteban Promártir de los siglos XVI y XVII y la Ermita del Humilladero.
- En Pollos cabe resaltar las Alamedas del Trabancos sobre el cauce seco del río, así como la Iglesia de San Nicolás de Bari (s. XVII).
- En Castronuño destaca la Iglesia de Santa María del Castillo (s. XII) (de estilo románico de origen zamorano y gótico), el Mirador de La Muela con sus bodegas y la Presa de San José.

Teléfonos de interés

- Ayuntamiento de Castronuño: 983 86 60 01
- Servicio Territorial de Medio Ambiente en Valladolid: 983 41 10 60
- Guardia Civil (Castronuño): 983 86 60 02
- Centro de Salud (Alaejos): 983 81 74 30
- Consultorio médico (Castronuño): 983 86 60 42
- Farmacia: 983 86 62 29
- Teléfono de emergencias: 112

Bibliografía

- Ley 6/2002, de 11 de abril, de *Declaración de la Reserva Natural de "Riberas de Castronuño - Vega del Duero"*.
- Rodríguez, José Luis. (2003). *Descubrir los espacios naturales de Castilla y León en 52 rutas*. Ed. Edilesa.
- Bellido Blanco, Santiago. (2005). *Río Duero. Un análisis gráfico arquitectónico*. Ed. JCyL.
- Arribas Rodríguez, Javier y de Luis, Estanislao. (2000). *Padre Duero*. Ed. Edilesa.

Más información en:

www.jcyl.es/espaciosnaturales
www.turismocastillayleon.com
www.patrimonionatural.org
www.tordesillas.net